

Microsoft
ISV



UNINDUSTRIA BOLOGNA



Software Partner PMI



Adempimenti **24**

GRUPPO **24** ORE

Documento riservato ai Clienti Centro Software

WWW.CENTROSOFTWARE.COM

Tel 051 81324 – Fax 051 813330 – info@centrosoftware.com

Sommario

Cosa è Adempimenti24?	3
A chi si rivolge Adempimenti24?	3
I moduli di Adempimenti24	3
Caratteristiche principali	4
L'integrazione con i prodotti Centro Software	7
Benefici	9
Il processo di attivazione del prodotto	9
L'assistenza	10
Configurazione Hardware	17
Configurazione Software	17

Cosa è Adempimenti24?

Adempimenti24 è la soluzione de **Il Sole 24 Ore** per la redazione dei Bilanci e delle Dichiarazioni Fiscali integrata con i **prodotti Centro Software** (Impresa24 e Sam-Erp2).

E' un sistema completo e versatile, ideato dagli esperti de **Il Sole 24 Ore**, che integra in un solo prodotto tutti gli **adempimenti fiscali e civilistici di Bilancio cui sono tenute le imprese**.

Ciascun adempimento è acquistabile e attivabile singolarmente. **Ogni cliente può così realizzare la composizione modulare più adatta alle proprie esigenze**, acquistando solo ciò che è utile alla propria attività.

A chi si rivolge Adempimenti24?

Adempimenti24 è lo strumento indispensabile per **responsabili amministrativi e fiscali delle aziende** che svolgono autonomamente o in collaborazione dei loro consulenti contabili e fiscali gli adempimenti connessi alle Dichiarazioni IVA, Bilancio, Dichiarazione dei Redditi e tutti gli altri adempimenti gestiti dalla soluzione Adempimenti24.

Adempimenti24, semplificando notevolmente gli adempimenti fiscali e civilistici, si rivolge anche a alle aziende che desiderano avere maggiore **controllo** e **autonomia** nei processi di compilazione dei bilanci e delle dichiarazioni.

I moduli di Adempimenti24

- Dichiarazione IVA
 - Dichiarazione IVA annuale
 - Comunicazioni dati IVA
 - Dichiarazione di intento
 - Rimborso trimestrale
- Certificazione dei compensi per 770
- Modello 770 semplificato e ordinario
- Modello Unico Società di Capitali
- Studi di settore
- Deleghe
- Versamenti telematici (Entratel, Internet e CBI)
- Consolidato nazionale e mondiale
- Bilancio Europeo
- Calcolo imposte anticipate e differite
- Bilancio Consolidato
- Basilea 2

Caratteristiche principali

ADEMPIMENTI FISCALI

È possibile gestire un numero illimitato di adempimenti per un numero di anagrafiche illimitato. Un'interfaccia semplice e intuitiva presenta i moduli a disposizione e la possibilità di installarli in modo singolo o multiplo. Inoltre le procedure sono raccolte in singoli moduli specializzati.

MODELLI FISCALI A VIDEO

I moduli Dichiarazioni Fiscali di Adempimenti24 costituiscono un sistema innovativo che, grazie all'esatta riproduzione a video dei modelli fiscali, permettono di visualizzare immediatamente il dato inserito consentendo un'operatività simile a quella della modulistica cartacea.

Qualunque fase di lavoro risulta intuitiva ed immediata, con un notevole risparmio di tempo e una maggiore sicurezza d'azione.

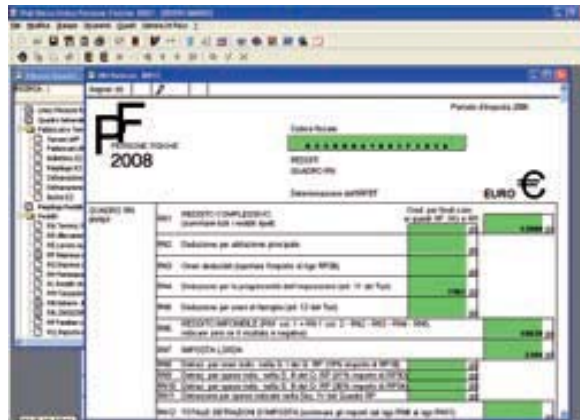

GUIDA ALLA COMPILAZIONE

Grazie all'interfaccia grafica, qualsiasi fase di compilazione risulta facile e veloce anche ai collaboratori di studio meno esperti. Con un semplice click, si passa da un quadro all'altro e si hanno subito a disposizione i righe dei modelli ministeriali da compilare.

Inoltre, gli utilissimi automatismi di calcolo aggiornati ogni anno secondo le disposizioni legislative e le guide di compilazioni con tabelle, liste e menù a scomparsa, rendono ancora più immediata la compilazione delle dichiarazioni fiscali.

CONTROLLO AUTOMATICO

Tutti i moduli Dichiarazioni Fiscali di Adempimenti24 sono in grado di rilevare la presenza di eventuali errori, segnalati sempre in modo chiaro ed evidente:

Mancate compilazioni, inserimenti di valori errati o non ammessi, in base alle disposizioni normative e alle interpretazioni degli esperti del Sole 24 ORE.

Inesattezze o imprecisioni nella compilazione che segnalano al professionista situazioni anomale

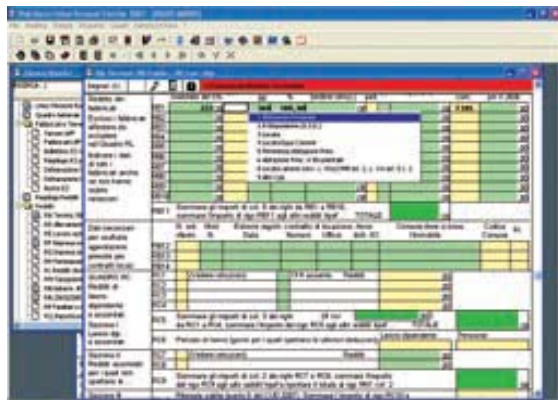

AUTOMATISMI DI CALCOLO

Gli automatismi di calcolo sono aggiornati ogni anno secondo le disposizioni legislative e le guide di compilazioni, attraverso tabelle, liste e menù a scomparsa che rendono ancora più immediata la compilazione delle dichiarazioni fiscali.

INVIO TELEMATICO IN TEMPO REALE

I moduli Dichiarazioni Fiscali consentono di archiviare le dichiarazioni in formato elettronico e sottoporle a invio telematico nel modo più semplice e veloce.

Inoltre, per facilitare lo scambio di informazioni con i

clienti, è possibile inviare tramite posta elettronica il file in formato Pdf delle dichiarazioni e dei modelli F24.

UTILITY

Una completa serie di utilities rende ancora più agevole e veloce la compilazione delle dichiarazioni fiscali.

Ad esempio:

- **i quadri di dettaglio**, che fungono da semplici fogli di calcolo (utili per l'inserimento di importi e descrizioni) oppure gestiscono problematiche complesse (come la verifica delle congruità dei parametri,

la compilazione dei dati necessari alla verifica delle società di comodo, La rateazione delle plusvalenze nel quadro del reddito di imprese in contabilità ordinaria, ecc.);

- **la libera personalizzazione dei campi**, che fornisce massima libertà di azione con la funzione "sblocca il campo protetto".

ADEMPIMENTI PER IL BILANCIO

La soluzione integrata con gli altri software di Adempimenti24 per la redazione del Bilancio Europeo in forma ordinaria e abbreviata, degli allegati per il deposito elettronico, per l'analisi di bilancio e la valutazione d'azienda.

La linea Bilanci prevede inoltre moduli Add-on (utilizzabili esclusivamente in abbinata al modulo Bilancio Europeo) per la redazione del Bilancio Consolidato, delle Cooperative e per il Calcolo delle Imposte Differite e Anticipate.

Tutti i software sono aggiornati con le novità civilistiche e fiscali.

Nei moduli Bilancio Europeo e delle Cooperative è inoltre prevista una riclassificazione contabile secondo gli schemi IAS.

Una serie di strumenti innovativi e insostituibili per i professionisti e per le aziende, utilizzabili sia in rete, sia in monoutenza.

REDAZIONE DI BILANCIO

Attraverso l'utilizzo di modelli precompilati e di Utilities, la redazione dei bilanci è più semplice e guidata, rendendo quindi più difficile incorrere in errori.

I moduli Bilanci di Adempimenti24 costituiscono un valido aiuto anche nei casi più complicati.

Infatti, la procedura di deposito elettronico risulta facilitata da un apposito percorso guidato che converte automaticamente i documenti da presentare, richiama il programma di firma digitale e crea il tracciato telematico richiesto dalle Camere di Commercio.

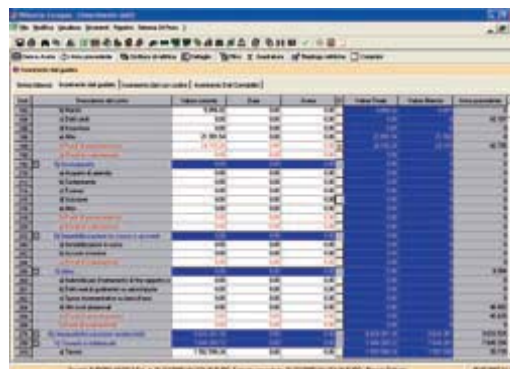

INTEGRAZIONE CON I DOCUMENTI

Con i moduli Bilanci risulta più semplice redigere la nota integrativa.

Per integrare i dati di bilancio basta compilare le tabelle predisposte ed avere così un immediato raffronto con i dati del precedente esercizio.

La stesura della parte testuale è guidata e facilitata da appositi modelli, precompilati e personalizzabili.

SCRITTURE DI RETTIFICA E UTILITY

Una completa serie di utilities rende ancora più agevole e veloce la compilazione del bilancio. Per ogni voce di conto è possibile generare "scritture di rettifica" che consentono di integrare un bilancio già elaborato.

I moduli Bilanci propongono ad esempio specifiche contropartite e procedure guidate di ammortamento per immobilizzazioni e fondo svalutazioni crediti. Contengono anche un programma di calcolo, utilizzabile anche separatamente, per determinare automaticamente i più complessi parametri finanziari (come i piani di leasing, gli ammortamenti etc.), e un controllo automatico dei dati inseriti evidenziando eventuali dimenticanze e imprecisioni.

INDICI E GRAFICI PER BILANCIO

Attraverso un'apposita funzione, vengono rielaborati i dati di bilancio per fornire le riclassificazioni a valore aggiunto (a costi fissi e variabili), per calcolare i valori dei principali indici (tra cui gli indici finanziari, di rotazione e di produttività), la variazione di capitale circolante netto e il cash flow; e infine per determinare il punto di break even.

I grafici relativi a tutti i dati di bilancio si possono personalizzare e sono automaticamente disponibili.

BOZZA MODELLO UNICO

I moduli Bilanci presentano due differenti funzionalità che permettono di valutare gli impatti fiscali sull'esercizio.

L'integrazione con i prodotti Centro Software

Grazie all'**integrazione** dei prodotti Centro Software con **Adempimenti24** è possibile generare automaticamente e direttamente i seguenti moduli:

- **le Deleghe di Pagamento F24**
 - *in base alla liquidazione IVA e alle ritenute pagate*
- **la Comunicazione Dati IVA**
 - *in base alla liquidazione IVA*
- **la Dichiarazione IVA Annuale**
 - *in base alla liquidazione IVA*
- **le Dichiarazioni d'Intento**
 - *in base alle Lettere di Esenzione*
- **le Certificazioni Compensi**
 - *in base alle ritenute pagate*
- **Bilancio Europeo Plus**
 - *in base alla situazione contabile riclassificata*

Indirettamente, attraverso il bilancio, si giunge alla compilazione dei moduli:

- **Unico Società di Capitali**
- **Dichiarazione IRAP**

Viene così coperto un **ampio panorama di adempimenti fiscali e civilistici delle aziende**.

Apposite visualizzazioni e stampe di controllo presenti nel prodotto gestionale consentono un'accurata verifica delle informazioni prima e dopo la generazione delle dichiarazioni e del bilancio.

Prodotti Centro Software



Adempimenti Civili e Fiscali

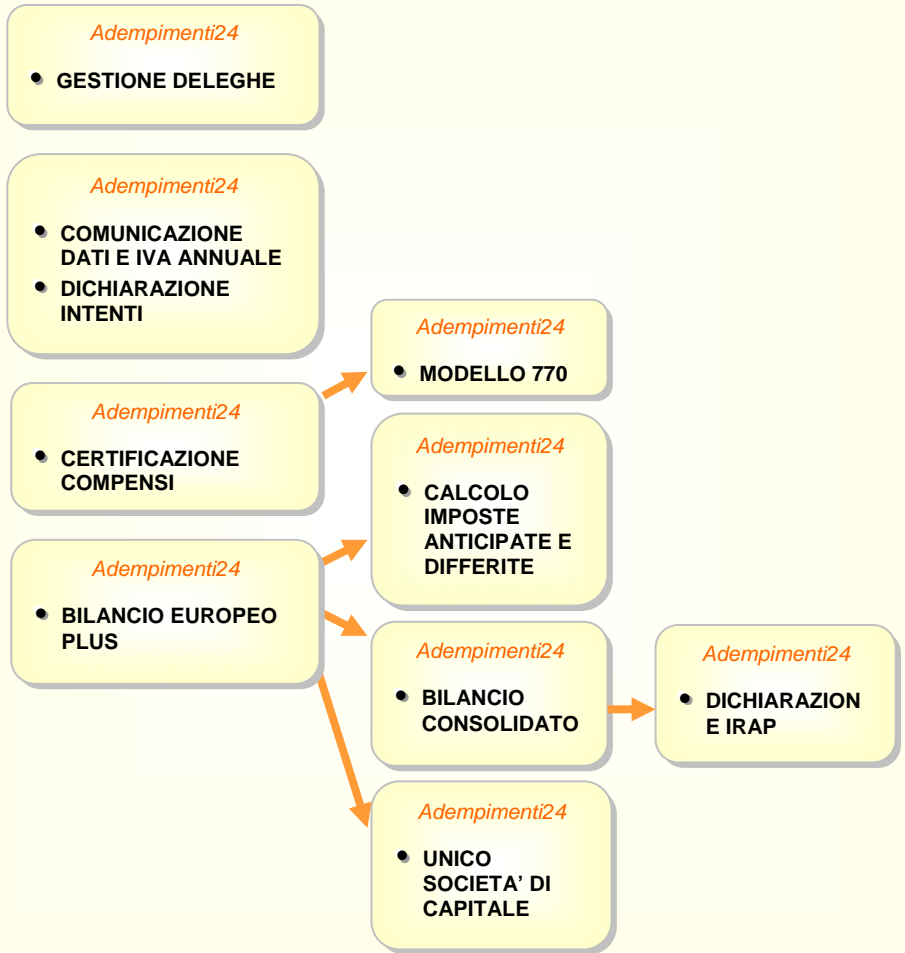

Benefici

Una volta impostati i parametri di collegamento sulle tabelle di base del prodotto gestionale, i modelli dichiarativi e il bilancio vengono compilati con tutti i dati elaborati e recuperabili in base alle scritture contabili in modo **veloce e sicuro**.

Apposite voci di importazione da gestionale presenti in Adempimenti 24 consentono la **generazione automatica** delle **informazioni prevenendo errori di calcolo e di ripresa dati manuale**.

A partire dai dati recuperati dal gestionale, la compilazione definitiva dei modelli e del bilancio diventa un'operazione **immediata e semplice**, permettendo di affrontare con **serenità** gli adempimenti più complessi.

Le visualizzazioni e le stampe di controllo dei dati inviati a **Adempimenti24** velocizzano e semplificano l'attività di verifica e controllo dei risultati finali.

Il processo di attivazione del prodotto

Il CD di Adempimenti24 verrà spedito dal Gruppo 24Ore direttamente al cliente finale indicato come destinatario dell'ordine. Il Cliente riceverà una scatola contenente il CD di Installazione.

Centro Software comunicherà al cliente il codice di accesso al sito www.assistenzaclienti.ilsole24ore.com. Il cliente attiverà il/i modulo/i della soluzione acquistati autonomamente (la procedura è molto intuitiva). Centro Software resta a disposizione durante tutte le fasi di integrazione con i prodotti SAM e Impresa²⁴.

L'assistenza

L'Assistenza sui prodotti Adempimenti24 è erogata dal Gruppo Sole24 Ore. L'accesso al sito è riservato ai clienti, pertanto è necessario effettuare la registrazione, al termine della quale verrà inviato il proprio Codice Assistenza. Il Codice Assistenza andrà comunicato, ad ogni telefonata, agli operatori del Servizio Telefonico e servirà a garantire il riconoscimento ed a visualizzare in modo automatico il profilo. Inoltre, effettuando la registrazione, sarà possibile usufruire dei servizi aggiuntivi che sono descritti nelle sezioni del sito riservate ai clienti.

Sito: www.assistenzaclienti.ilsole24ore.com

L'assistenza telefonica risponde al seguente numero: 02-4587030

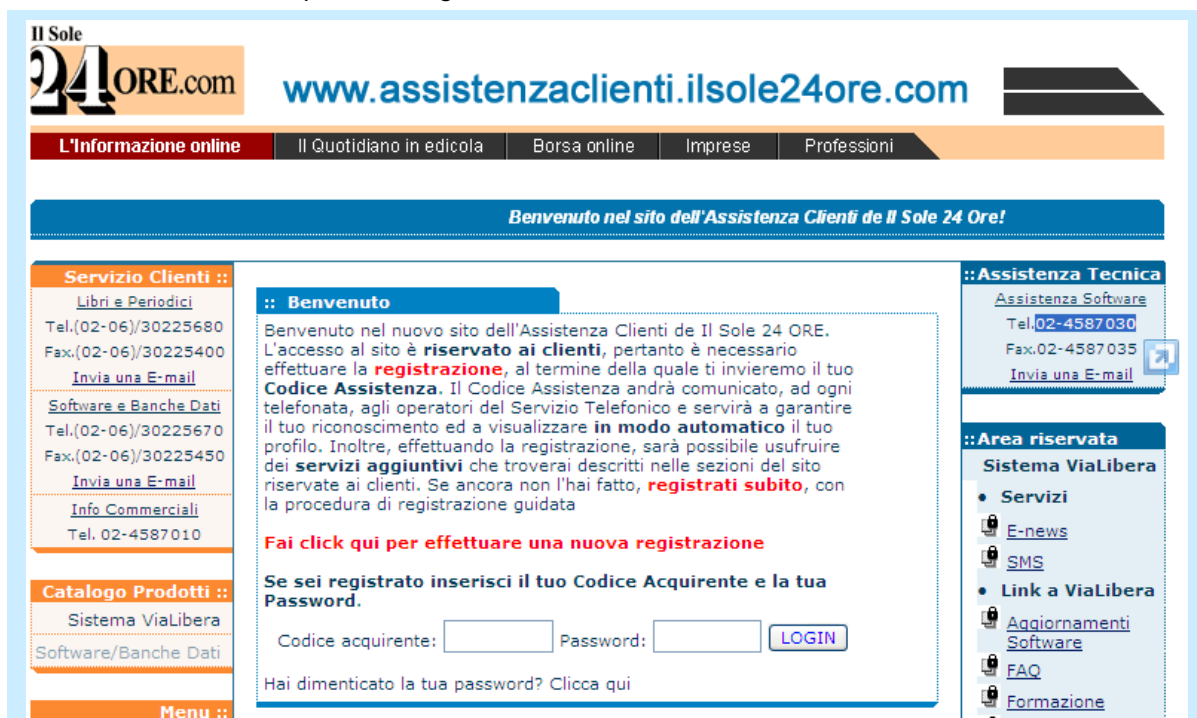

The screenshot shows the website interface for client assistance. At the top, there is a navigation bar with links for 'L'Informazione online', 'Il Quotidiano in edicola', 'Borsa online', 'Imprese', and 'Professioni'. Below this, a blue banner reads 'Benvenuto nel sito dell'Assistenza Clienti de Il Sole 24 Ore!'. The main content area is divided into three columns:

- Servizio Clienti ::**
 - Libri e Periodici: Tel.(02-06)/30225680, Fax.(02-06)/30225400, [Invia una E-mail](#)
 - Software e Banche Dati: Tel.(02-06)/30225670, Fax.(02-06)/30225450, [Invia una E-mail](#)
 - Info Commerciali: Tel. 02-4587010
- Benvenuto**

Benvenuto nel nuovo sito dell'Assistenza Clienti de Il Sole 24 ORE. L'accesso al sito è **riservato ai clienti**, pertanto è necessario effettuare la **registrazione**, al termine della quale ti invieremo il tuo **Codice Assistenza**. Il Codice Assistenza andrà comunicato, ad ogni telefonata, agli operatori del Servizio Telefonico e servirà a garantire il tuo riconoscimento ed a visualizzare **in modo automatico** il tuo profilo. Inoltre, effettuando la registrazione, sarà possibile usufruire dei **servizi aggiuntivi** che troverai descritti nelle sezioni del sito riservate ai clienti. Se ancora non l'hai fatto, **registrati subito**, con la procedura di registrazione guidata

Fai click qui per effettuare una nuova registrazione

Se sei registrato inserisci il tuo **Codice Acquirente** e la tua **Password**.

Codice acquirente: Password:

Hai dimenticato la tua password? [Clicca qui](#)
- Assistenza Tecnica**
 - Assistenza Software: Tel.02-4587030, Fax.02-4587035, [Invia una E-mail](#)

On the right side, there is a section for **Area riservata** (ViaLibera) with links for Servizi, E-news, SMS, Link a ViaLibera, Aggiornamenti Software, FAQ, and Formazione.

Descrizione dettagliata dei moduli

Dichiarazione IVA

Il software permette lo svolgimento delle seguenti operazioni: * Predisposizione della dichiarazione Iva annuale da presentare in via autonoma o da allegare ai modelli Unico * Gestione dei seguenti modelli: - Modello VR richiesta di rimborso; - IVA 26 LP, prospetto delle liquidazioni periodiche di gruppo; - IVA 74 BIS, dichiarazione delle operazioni effettuate nella frazione d'anno antecedente la dichiarazione di fallimento o di liquidazione coatta amministrativa; - AA7, domanda di attribuzione del codice fiscale, dichiarazione di inizio/cessazione attività e variazione dati per le società; - AA9, dichiarazione di inizio attività, variazione dati o cessazione per le imprese individuali e i lavoratori autonomi; - ANR, identificazione soggetto non residente; - Comunicazione dati IVA; - Richiesta di rimborso/compensazione del credito trimestrale; - Comunicazione dati contenuti nelle dichiarazioni di intento ricevute. * Gestione dei versamenti derivanti dalla dichiarazione Iva annuale e dalle liquidazioni periodiche; calcolo dell'acconto Iva e predisposizione dei modelli F24 correlati a tali pagamenti * Gestione e stampa di un numero illimitato di dichiarazioni * Possibilità di accesso ad archivi comuni di tutte le dichiarazioni dello studio professionale tramite rete * Aggiornamenti software in tempo reale via Internet * Integrazione con i software Dichiarazioni Fiscali e Gestione Contabile. * Compilazione assistita con segnalazioni ed avvertimenti di errore. * Generazione dei file per l'invio telematico di tutti gli adempimenti gestiti. Sono disponibili utili stampe di controllo fra le quali: - Elenco dichiarazioni, - Elenco dei quadri compilati, - Richiesta documenti, - Comunicazione importi (dovuti o a credito), - Dichiarazioni con volume d'affari, -

Acconti dovuti, - Richieste di rimborso, - Dichiarazioni protocollate, - Elenco liquidazioni periodiche per soggetto e per periodo. Inoltre il software contiene le istruzioni ministeriali - pubblicate sulla Gazzetta Ufficiale -della dichiarazione IVA, disponibili in formato ipertesto con motore di ricerca e collegate automaticamente alle banche dati fiscali del Sole 24 ORE: "Banca dati del commercialista" e "Codice Tributario".

Certificazione compensi

E' il software che permette lo svolgimento delle seguenti operazioni: * Compilazione e stampa delle certificazioni, ex Art. 7 bis D.P.R. 600/73, relative ai compensi corrisposti e alle ritenute operate dai sostituti d'imposta riferite a redditi diversi da quelli di lavoro dipendente ed assimilati * Compilazione e stampa delle Certificazioni dei dividendi, che devono essere rilasciate dalle società e dagli enti commerciali a favore del percettore di utili in qualsiasi forma corrisposti, ai sensi degli artt. 7bis e 27 del D.P.R. 600/73 * Possibilità di accesso ad archivi comuni di tutte le dichiarazioni dello studio professionale tramite rete * Aggiornamenti software in tempo reale via Internet * Integrazione con i software Dichiarazioni Fiscali Modello 770 Semplificato, Ordinario. * Compilazione assistita con segnalazioni ed avvertimenti di errore.

Unico Persone Fisiche + ICI

Il software che permette lo svolgimento delle seguenti operazioni: * Predisposizione della dichiarazione completa Unico Persone Fisiche (Redditi, Iva e Irap*) * Gestione avanzata dei quadri terreni e fabbricati * Calcoli e modulistica ai fini Ici * Archivio Comuni italiani con Tariffe Catastali ed Aliquote Ici * Stampa bollettino ICI Aghi o Laser * Gestione avanzata contributi IVS, versamenti dei collaboratori imprese familiari * Gestione dei versamenti derivanti da Unico Persone Fisiche e predisposizione dei modelli F24 correlati a tali pagamenti * Gestione e stampa di un numero illimitato di dichiarazioni * Possibilità di accesso ad archivi comuni di tutte le dichiarazioni dello studio professionale tramite rete * Aggiornamenti software in tempo reale via Internet * Compilazione assistita con segnalazioni ed avvertimenti di errore * Generazione dei file per l'invio telematico. *solo se installato il modulo IRAP Sono disponibili utili stampe di controllo fra le quali: - elenco delle dichiarazioni con controllo Studi di Settore - elenco dei quadri compilati - elenco dei terreni e dei fabbricati - elenco di tutte le imposte dovute e dei crediti a rimborso - elenco dei versamenti 2° acconto - elenco versamenti autonomi IVA - elenco dichiarazioni e versamenti Ici per Comune, - elenco dichiarazioni e versamenti Ici per contribuente - elenco dichiarazioni protocollate e non protocollate - Onorari Analitici per Contribuente - Onorari sintetici per Elenco Contribuenti Inoltre il software contiene le istruzioni ministeriali - pubblicate sulla Gazzetta Ufficiale -della dichiarazione Unico Persone Fisiche, disponibili in formato ipertesto con motore di ricerca e collegate automaticamente alle banche dati fiscali del Sole 24 ORE: "Banca dati del commercialista" e "Codice Tributario".

Unico Società di Persone + ICI

Il software permette lo svolgimento delle seguenti operazioni: * Predisposizione della dichiarazione completa Unico Società di Persone (Redditi, Iva e Irap) * Gestione avanzata dei quadri terreni e fabbricati * Calcoli e modulistica ai fini Ici * Archivio Comuni italiani con Tariffe Catastali ed Aliquote Ici * Stampa bollettino ICI Aghi o Laser *Gestione dei versamenti derivanti da Unico Società di Persone e predisposizione dei modelli F24 correlati a tali pagamenti * Gestione e stampa di un numero illimitato di dichiarazioni * Possibilità di accesso ad archivi comuni di tutte le dichiarazioni dello studio professionale tramite rete * Aggiornamenti software in tempo reale via Internet * Compilazione assistita con segnalazioni ed avvertimenti di errore. * Generazione dei file per l'invio telematico *solo se installato il modulo IRAP *Sono disponibili utili stampe di controllo fra le quali: - elenco delle dichiarazioni con controllo Studi di Settore - elenco dei quadri compilati - elenco dei terreni e dei fabbricati - elenco di tutte le imposte dovute e dei crediti a rimborso - elenco dei versamenti 2° acconto - elenco dei versamenti autonomi IVA - elenco dichiarazioni e versamenti Ici per Comune - elenco dichiarazioni e versamenti Ici per contribuente - Onorari Analitici per Contribuente - Onorari sintetici per Elenco Contribuenti Inoltre il software contiene le istruzioni ministeriali - pubblicate sulla Gazzetta Ufficiale -della dichiarazione Unico Società di Persone, disponibili in formato ipertesto con motore di ricerca e collegate automaticamente alle banche dati fiscali del Sole 24 ORE: "Banca dati del commercialista" e "Codice Tributario".

Unico Società di Capitali + ICI

Il software permette lo svolgimento delle seguenti operazioni: * Predisposizione della dichiarazione completa Unico Società di Capitali (Redditi, Iva e Irap*) * Gestione avanzata dei quadri terreni e fabbricati * Calcoli e modulistica ai fini Ici * Archivio Comuni italiani con Tariffe Catastali ed Aliquote Ici * Stampa bollettino ICI Aghi o Laser * Integrazione con i software Dichiarazioni Fiscali e Bilancio Europeo * Gestione dei versamenti derivanti da Unico Società di Capitali e predisposizione dei modelli F24 correlati a tali pagamenti * Gestione e stampa di un numero illimitato di dichiarazioni * Possibilità di accesso ad archivi comuni di tutte le dichiarazioni dello studio professionale tramite rete * Aggiornamenti software in tempo reale via Internet * Compilazione assistita con segnalazioni ed avvertimenti di errore * Generazione dei file per l'invio telematico * solo se installato il modulo IRAP * Sono disponibili utili stampe di controllo fra le quali: - elenco delle dichiarazioni con controllo Studi di Settore - elenco dei quadri compilati - elenco dei terreni e dei fabbricati - elenco di tutte le imposte dovute e dei crediti a rimborso - elenco dei versamenti secondo acconto - elenco versamenti autonomi IVA - elenco delle dichiarazioni trasmesse in via telematica - elenco dichiarazioni e versamenti Ici per Comune, - elenco dichiarazioni e versamenti Ici per contribuente - Onorari Analitici per Contribuente - Onorari sintetici per Elenco Contribuenti. Inoltre il software contiene le istruzioni ministeriali - pubblicate sulla Gazzetta Ufficiale -della dichiarazione Unico Società di Capitali, disponibili in formato ipertesto con motore di ricerca e collegate automaticamente alle banche dati fiscali del Sole 24 ORE: "Banca dati del commercialista" e "Codice Tributario".

Unico Enti Non Commerciali

Il software permette lo svolgimento delle seguenti operazioni: * Predisposizione della dichiarazione completa Unico Enti Non Commerciali (Redditi, Iva, IRAP*) * Gestione avanzata dei quadri terreni e fabbricati * Calcoli e modulistica ai fini Ici * Archivio Comuni italiani con Tariffe Catastali ed Aliquote Ici * Stampa bollettino ICI Aghi o Laser * Integrazione con i software Dichiarazioni Fiscali * Gestione dei versamenti (redditi, Iva, IRAP*) derivanti dalla dichiarazione e predisposizione dei modelli F24 correlati a tali pagamenti * Gestione e stampa di un numero illimitato di dichiarazioni * Aggiornamenti software in tempo reale via Internet * Compilazione assistita con segnalazioni ed avvertimenti di errore * Generazione dei file per l'invio telematico. *solo se è installato il modello IRAP * Sono disponibili utili stampe di controllo fra le quali: - elenco delle dichiarazioni - elenco dei quadri compilati - elenco dei terreni e dei fabbricati - elenco di tutte le imposte dovute e dei crediti a rimborso - elenco dei versamenti 2° acconto - elenco versamenti autonomi Iva - elenco dichiarazioni con controllo studi di settore - elenco dichiarazioni e versamenti Ici per Comune - elenco dichiarazioni e versamenti Ici per contribuente - elenco dichiarazioni protocollate e non protocollate - Onorari Analitici per Contribuente - Onorari sintetici per Elenco Contribuenti. Inoltre il software contiene le istruzioni ministeriali - pubblicate sulla Gazzetta Ufficiale -della dichiarazione Unico Enti Non Commerciali, disponibili in formato ipertesto con motore di ricerca e collegate automaticamente alle banche dati fiscali del Sole 24 ORE: "Banca dati del commercialista" e "Codice Tributario".

Modello 770

Il software permette lo svolgimento delle seguenti operazioni: * Predisposizione della dichiarazione "Modello 770 Semplificato" e "Modello 770 Ordinario" * Esportazione dei dati relativi al "Modello 770 Ordinario" da comprendere nella dichiarazione unificata * Integrazione con i software Dichiarazioni Fiscali e Bilancio Europeo * Gestione e stampa di un numero illimitato di dichiarazioni * Possibilità di accesso ad archivi comuni di tutte le dichiarazioni dello studio professionale tramite rete * Aggiornamenti software in tempo reale via Internet * Generazione dei file per l'invio telematico * Funzionalità di importazione del file telematico generato con procedure esterne al Sistema Sono disponibili utili stampe di controllo fra le quali: - elenco delle dichiarazioni - elenco dei quadri compilati - elenco dichiarazione con crediti Inoltre il software contiene le istruzioni ministeriali - pubblicate sulla Gazzetta Ufficiale - del modello 770, disponibili in formato ipertesto con motore di ricerca e collegate automaticamente alle banche dati fiscali del Sole 24 ORE: "Banca dati del commercialista" e "Codice Tributario".

Archiviazione dichiarazioni

E' il software che permette l'archiviazione, la visualizzazione, la stampa delle dichiarazioni elaborate con i programmi di dichiarazione fiscale, relative ai periodi d'imposta dal 1994 in poi. Dispone di criteri di ricerca sofisticati per il recupero delle dichiarazioni d'interesse e permette l'ottimizzazione dello spazio occupato su disco fisso dalle dichiarazioni elaborate.

Deleghe di Pagamento

E' il software che permette lo svolgimento delle seguenti operazioni: * Gestione unitaria dei versamenti, delle compensazioni, delle rateazioni dei tributi e contributi che utilizzano il modello di pagamento F24; * Predisposizione automatica e stampa dei modelli di versamento F24; * Compilazione manuale e stampa dei modelli di versamento F24 e F23; * Gestione evoluta dei versamenti Iva, delle ritenute dei lavoratori dipendenti, delle ritenute dei lavoratori autonomi e dei diritti annuali dovuti alle Camere di Commercio; * Gestione puntuale dei contributi IVS dovuti da artigiani e commercianti; * Predisposizione stampa multipla "per scadenza" dei modelli F24 automatici; * Gestione delle variazioni in corso d'anno del credito compensabile; * Gestione del ravvedimento operoso; * Integrazione con i software Dichiarazioni Fiscali IVA, Unico PF, Unico SC, Unico SP, Unico ENC, Gestione versamenti telematici .

Studi di settore

Il software permette lo svolgimento delle seguenti operazioni: * Compilazione e stampa di tutti i modelli (dati contabili ed extracontabili) relativi agli studi di settore * Verifica congruità attraverso il motore di calcolo di Gerico e Gerico A.S. * Gestione multiattività e multipunto .

Gestione Versamenti Telematico

E' la soluzione del Sole 24 ORE per la gestione, il controllo e l'archiviazione dei versamenti telematici di deleghe F24 elaborate nei diversi prodotti Dichiarativi. Principali funzionalità: * Gestione delle anagrafiche contribuenti * Generazione dei diversi tracciati telematici: - F24 on line, per i versamenti diretti dei contribuenti (canale Internet) - F24 cumulativo, per i versamenti da parte degli intermediari (canale Entratel) - F24 CBI, per i versamenti tramite internet banking * Import delle deleghe F24 ICI, F24 ACCISE da ViaLibera dichiarativi: IVA, UPF, USC, USP, ENC, CNM, Deleghe; * Scadenziario invii con la con la visualizzazione ad elenco e/o modello a video delle Deleghe F24 importate; * Archiviazione automatica di tutti i file telematici F24; * Gestione delle banche e c/c; * Gestione documenti: Incarico pagamento e spedizione telematica, Revoca incarico, Informativa spedizione telematica F24; * Stampe di controllo.

Consolidato Nazionale e Mondiale

Consolidato Nazionale e Mondiale è il software de Il Sole 24 ORE per la gestione completa delle dichiarazioni "Unico Consolidato Nazionale e Mondiale". Il software consente di gestire il calcolo dell'Ires del gruppo, in relazione ai redditi esposti dalle singole società nei rispettivi modelli Unico Società di Capitali 2007. A tal fine è attiva la funzione di importazione da Unico Società di Capitali 2009, che garantisce al cliente di sfruttare le integrazioni proprie del Sistema per adempiere agevolmente alle disposizioni dettate dalla nuova normativa. Le principali funzionalità del nuovo software sono le seguenti: * Predisposizione della dichiarazione completa Unico Consolidato Nazionale e Mondiale * Gestione e stampa di un numero illimitato di dichiarazioni * Possibilità di accesso ad archivi comuni di tutte le dichiarazioni dello studio professionale tramite rete * Compilazione assistita con segnalazioni ed avvertimenti di errore * Generazione dei file per l'invio telematico * Generazione delle deleghe per il versamento dell'IRES * Importazione automatica dei dati dalle dichiarazioni Unico Società di Capitali, predisposte con i software per le singole società del gruppo * Stampe di controllo * Manuale fiscale di compilazione in formato ipertesto con motore di ricerca * Import da file telematico Unico Società di Capitali. Il software può in ogni caso essere utilizzato in modo indipendente dagli altri software del Sistema. Inoltre il software contiene le istruzioni ministeriali - pubblicate sulla Gazzetta Ufficiale - della dichiarazione Unico Consolidato Nazionale e Mondiale, disponibili in formato ipertesto con motore di ricerca (entrambi direttamente consultabili dal programma).

Dichiarazione IRAP

Il D.M. 11 settembre 2008 (pubblicato in G.U. 13 ottobre 2008, n. 240) ha definito le nuove modalità di presentazione del modello di dichiarazione annuale IRAP. A partire dal periodo di imposta 2008, in attuazione di quanto previsto dalla Finanziaria 2008, la dichiarazione IRAP non sarà più compresa nel modello UNICO, ma dovrà essere inviata separatamente all'Agenzia delle Entrate utilizzando un nuovo modello di dichiarazione appositamente creato. PRESENTAZIONE Il modulo "Dichiarazione IRAP 2009" è la nuova soluzione de Il Sole 24 ORE per la gestione completa del nuovo modello di dichiarazione IRAP,

dalla compilazione del modello, all'invio telematico, alla gestione dei versamenti F24. DESCRIZIONE FUNZIONALITA' Le principali funzionalità del modulo "Dichiarazione IRAP" sono: * Predisposizione della dichiarazione IRAP completa per: - Persone fisiche - Società di persone - Società di capitali - Enti non commerciali - Amministrazioni pubbliche in funzione del/i modello/i Unico installati * Gestione dei versamenti derivanti dalla dichiarazione IRAP e predisposizione dei modelli F24 * Gestione e stampa di un numero illimitato di dichiarazioni * Possibilità di accesso ad archivi comuni di tutte le dichiarazioni dello studio professionale tramite rete * Aggiornamenti software via Internet * Integrazione con i moduli del Sistema Dichiarazioni Fiscali, Gestione Contabile e Bilancio Europeo * Compilazione assistita con segnalazioni ed avvertimenti di errore * Stampa laser del modello ministeriale * Integrazione con il diagnostico ministeriale * Generazione dei file per l'invio telematico * Stampe di controllo Inoltre il software contiene le istruzioni ministeriali - pubblicate sulla Gazzetta Ufficiale - della Dichiarazione IRAP, disponibili in formato ipertesto con motore di ricerca e collegate automaticamente alle banche dati fiscali del Sole 24 ORE: "Banca dati del commercialista" e "Codice Tributario".

Bilancio Europeo (Versione Base e Versione Plus)

Bilancio Europeo 2010,, rappresenta la soluzione più pratica per i professionisti e le aziende che vogliono risolvere con semplicità ogni problema in tema di redazione di bilanci. CARATTERISTICHE DEL PRODOTTO Il programma consente di affrontare con la massima affidabilità e sicurezza tutte le tematiche in materia di redazione del bilancio, nota integrativa e analisi di bilancio. Le numerose novità che hanno contraddistinto il software nelle ultime edizioni lo rendono uno strumento innovativo e insostituibile, utilizzabile indifferentemente sia in rete, sia in monoutenza. E' una soluzione completa, veloce e sicura che permette con estrema facilità: * la redazione automatica di tutti i documenti di bilancio; * la possibilità di personalizzare tutti i documenti di bilancio; * l'impiego di un particolareggiato piano dei conti per la riclassificazione del bilancio europeo; * l'impiego di una procedura per la generazione del bilancio in forma abbreviata; * la gestione delle anagrafiche dei soci e dei trasferimenti delle quote/azioni; * la traduzione di stato patrimoniale e conto economico in inglese, francese, tedesco e spagnolo; * un'esauriente analisi di bilancio; * la valutazione d'azienda; * la generazione del tracciato elettronico per il deposito del fascicolo di bilancio al Registro Imprese. * Funzione di riclassificazione secondo i principi IAS * Gestione Leasing nella nota integrativa * Simulazione impatto fiscale IRES/IRAP * Flusso di acquisizione automatica dei dati di riconciliazione delle imposte da Calcolo Imposte Differite e Anticipate SCRITTURE DI RETTIFICA e UTILITY FINANZIARIE Bilancio Europeo offre anche una completa serie di utilities che agevolano la redazione del bilancio. Ad esempio, per ogni voce di conto permette la generazione di "scritture di rettifica" che consentono di rettificare o integrare un bilancio già elaborato. Allo scopo, il software agevola le attività proponendo delle specifiche contropartite e guida, manualmente o automaticamente, alla determinazione degli ammortamenti delle immobilizzazioni e del calcolo del fondo svalutazione crediti. In più, è presente la voce di menù "Utility professionali": un vero e proprio programma di calcolo utilizzabile anche in modo autonomo dal menu "Avvio" che permette di determinare in automatico tutta una serie di complesse grandezze finanziarie: * Rata posticipata/anticipata necessaria per estinguere un debito * Rata posticipata/anticipata necessaria per costituire un capitale * Piani di ammortamento * Valore attuale di un capitale futuro * Capitalizzazione di un credito * Valore attuale di una rendita futura * Calcolo leasing * Valutazione ammortamenti plus/minus fiscali su automezzi INDICI E GRAFICI PER BILANCIO Il programma fornisce una serie di indici, a cui sono associati nuovi grafici, elaborati automaticamente: * Indici finanziari (Liquidità primaria - Liquidità Secondaria) * Indici di rotazione (Rotazione rimanenze - Rotazione crediti - Rotazione debiti) * Indici Redditali (R.O.E - R.O.I - R.O.D - M.O.L. - Ebit) * Indici di produttività (Utile operativo sui dipendenti - Utile netto su dipendenti - Ricavi vendite su dipendenti) * Indici di solidità (Indice di indebitamento - Tasso di copertura degli immobilizzi - Margini di tesoreria - Margine di struttura - Capitale circolante) BOZZA MODELLO UNICO 2010 AGGIORNATA ALLA RIFORMA FISCALE Bilancio Europeo 2010 propone due differenti funzionalità che permettono di valutare gli impatti fiscali sull'esercizio: * La simulazione fiscale, che fornisce un'indicazione dell'effetto dell'imposizione fiscale sul bilancio, applicando ai valori di bilancio le rettifiche fiscali per il calcolo di IRAP e IRES; * La bozza del modello Unico Società di Capitali e Società di Persone, che propone la compilazione automatica della bozza del quadro dei Redditi di Impresa, dei dati anagrafici dei dati contabili e il riporto nel quadro specifico dei valori di bilancio all'interno dei modelli Unico. GESTIONE DATI PER PARAMETRI E STUDI DI SETTORE Questa funzionalità permette di riclassificare i dati contabili di Bilancio identificandone le componenti fiscali, per la generazione dei dati rilevanti ai fini dei parametri e degli studi di settore all'interno dei modelli Unico. VALUTAZIONE D'AZIENDA Mediante l'inserimento dei necessari parametri, il

programma determina in automatico il valore d'azienda in base ai seguenti scoring: * Metodo reddituale o valore attuale della rendita perpetua * Metodo del valore medio * Metodo della capitalizzazione limitata del sovrareddito * Metodo della formula semplificata del sovrareddito * Metodo dei flussi di cassa attualizzati. DEPOSITO ELETTRONICO E INVIO TELEMATICO Bilancio Europeo 2010 è dotato di un apposito programma per la presentazione delle pratiche in formato elettronico e per l'invio telematico, che facilita e velocizza l'intera procedura: * effettuando automaticamente la conversione dei documenti in formato pdf; * interfacciandosi con il software di firma digitale; * creando il tracciato elettronico richiesto dalle Camere di Commercio (FEDRA/XBRL). L'INTEGRAZIONE CON CONTABILITÀ E DICHIARAZIONI E CONVERSIONE BILANCI PRECEDENTI Il programma, assicura la compatibilità con i dati provenienti dalla precedente edizione. In più, grazie all'integrazione con Dichiarazioni Fiscali, semplifica le operazioni di riporto dei dati tra le varie applicazioni. ASSISTENZA E AGGIORNAMENTO Per tutti i clienti di Bilancio Europeo 2010, in caso di variazioni normative, è disponibile per tutto il 2010 l'aggiornamento via internet. Insieme agli altri software del Sistema, Bilancio Europeo è stato dotato di un servizio di Assistenza Integrata: un progetto che intende accompagnare ed assistere ogni utilizzatore dei software (Bilanci, Dichiarazioni Fiscali, Gestione Studio, Fatturazione e Magazzino, Gestione Privacy) in ogni momento. FUNZIONALITÀ DELLA VERSIONE 'PLUS La versione Plus di Bilancio Europeo comprende in un unico CD-Rom il software per la Redazione del bilancio, L'esperto e una completa banca dati per l'approfondimento della normativa in materia di bilanci. Un unico pacchetto con una soluzione completa e professionale per la compilazione del bilancio destinato ad aziende piccole, grandi e professionisti. L'aggiornamento avviene on-line, attraverso una sezione del sito internet dedicato www.vialibera.ilsole24ore.com, e offre in tempo reale l'accesso a tutte le novità normative e del software. La banca dati comprende: * la normativa civilistica; * la normativa principale; * la giurisprudenza civile di legittimità e di merito; * la giurisprudenza penale e commerciale; * le delibere e le comunicazione Consob; * note, decreti e risoluzioni ministeriali; * circolari ABI, Assonime e Secit; * i principi contabili nazionali; * la sintesi dei principi contabili internazionali e dei relativi documenti interpretativi; * le norme di comportamento del collegio sindacale; * casi in materia di bilancio de "L'Esperto risponde"; * tutta l'annata 2007 della rivista "Contabilità, finanza e controllo".

Bilancio Consolidato

Bilancio Consolidato consente di procedere al consolidamento di bilanci di imprese di uno stesso gruppo secondo la tecnica utilizzata dai massimi esperti de Il Sole 24 ORE che prevede vari metodi di consolidamento: integrale, proporzionale, valutazione in base al patrimonio netto. E' un modulo che può essere utilizzato solo insieme a "Bilancio Europeo", da cui preleva automaticamente i dati. E' possibile: * Definire un numero illimitato di società partecipate tramite la definizione dell'area di consolidamento con i metodi integrale e proporzionale * Adeguare i bilanci delle varie società in base ai principi contabili del gruppo * Gestire tabelle aggiuntive con i dati su partecipazioni, fondo svalutazione partecipate, fondo copertura perdite e dividendi * Visualizzare il nuovo bilancio ottenuto sia per le società del gruppo sia per l'aggregato di gruppo * Gestire l'eliminazione delle operazioni intragruppo (utili e perdite, costi e ricavi, crediti e debiti) * Gestire la compilazione automatica dei documenti di nota integrativa, bilancio e degli altri documenti che ne compongono il fascicolo * Visualizzare, stampare o esportare i risultati intermedi ottenuti durante le operazioni di consolidamento e il riepilogo delle scritture in partita doppia inserite dall'utente o generate dal programma. * Predisporre il tracciato per l'invio telematico dei bilanci.

Bilancio Cooperative

Bilancio Cooperative consente di elaborare un bilancio per le società cooperative secondo la IV direttiva CEE, proponendo il piano dei conti, la nota integrativa e i documenti rispondenti alle specifiche esigenze di cooperative e consorzi. Bilancio Cooperative può essere utilizzato solo in abbinamento al modulo Bilancio Europeo, di cui costituisce modulo aggiuntivo. Redazione facile di bilancio, nota integrativa, analisi. E' una soluzione completa, veloce e sicura che permette con estrema facilità: * la gestione di un numero illimitato di cooperative e di esercizi, effettuando automaticamente tutti i controlli e i calcoli contabili previsti; * l'utilizzo di un particolareggiato piano dei conti per la riclassificazione del bilancio UE e di un fascicolo di bilancio appositamente predisposto per cooperative e consorzi; * la redazione automatica di tutti i documenti di bilancio; * la possibilità di personalizzare tutti i documenti di bilancio; * la traduzione di stato patrimoniale e conto economico in inglese, francese, tedesco e spagnolo; * l'elaborazione della bozza fiscale del modello Unico; * la gestione delle anagrafiche dei soci e dei trasferimenti delle quote; * la gestione dell'Euro con gli arrotondamenti più appropriati a seconda che si

scelga lo schema di bilancio ordinario o abbreviato; * un'esauriente analisi di bilancio; * la generazione del tracciato elettronico per il deposito del fascicolo di Bilancio al Registro delle Imprese.

Calcolo Imposte Differite e Anticipate

"Calcolo imposte differite e anticipate", velocizza e facilita le procedure d'esame delle partite contabili, automatizza il calcolo delle imposte differite ed anticipate e fornisce tutti gli elementi necessari ad una corretta redazione del bilancio in base al principio contabile n. 25. Attraverso l'esame delle partite e l'analisi delle differenze temporanee o permanenti il software verifica l'esistenza o meno dei presupposti per la determinazione della fiscalità differita e ne consente il riallineamento ai fini civilistici. Per ciascuna categoria contabile, viene presentata una scheda informativa da cui trarre, in totale autonomia, gli elementi per il calcolo delle imposte, la generazione delle relative scritture contabili da apportare in contabilità, il partitario contabile delle specifiche voci di conto generate (imposte differite, imposte anticipate, fondo imposte, crediti per imposte, ecc.). Una apposita sezione permette di modificare le aliquote della tassazione nel corso degli anni in modo da ottenere simulazioni più precise e accurate. Il programma può essere utilizzato solo insieme al modulo Bilancio Europeo. Il software "Calcolo imposte differite e anticipate" prende in esame le voci che possono presentare dei disallineamenti, tra cui: * Plusvalenze * Sopravvenienze realizzate * Compensi agli amministratori * Imposte indeducibili e non pagate * INVIM decennale pagata nell'esercizio * Spese relative a studi e ricerche * Spese di pubblicità e propaganda * Spese di rappresentanza * Spese ed altri componenti negativi di competenza altri esercizi * Spese di manutenzione * Fondo trattamento quiescenza * Fondo rischi diversi.

Basilea2

Commento e descrizione " Autovalutazione Capacità di Credito" è la nuova versione del software della famiglia che consente alle aziende di valutare, in modo semplice, immediato e veloce, la propria capacità di accesso al credito bancario sulla base delle indicazioni dell'accordo "Basilea2". Il programma è suddiviso in tre moduli: * Modulo Informativo * Modulo di Gestione * Modulo Comunicazione Modulo Informativo:Fornisce un'informazione di base sulla tematica Basilea2: i documenti ufficiali, link utili, gli approfondimenti sulle implicazioni dell'accordo nel rapporto banca-impres e sulla modalità con cui queste ultime potranno accedere al credito bancario. Modulo di Gestione: E' dedicato alla valutazione della capacità di credito dell'impresa, sulla base di un modello studiato dagli esperti de Il Sole 24 ORE secondo le nuove indicazioni di "Basilea2". A seconda delle diverse tipologie di soggetti (società di capitali, società di persone e imprese individuali) e di parametri identificativi (regime contabile, settore e dimensione dell'impresa) il modello di valutazione propone specifici processi di analisi sia di natura quantitativa sia di natura qualitativa. Metodologia d'indagine: L'indagine di natura quantitativa determina ed esamina i seguenti dati: indici patrimoniali, reddituali e di liquidità, calcolati su dati storici (esame degli ultimi 3 bilanci) e su dati prospettici (esame di 3 bilanci previsionali). L'indagine di natura qualitativa determina ed esamina una serie di elementi di carattere soggettivo, relativi all'azienda e al suo rapporto con il sistema bancario. "Basilea2" richiede infatti una valutazione complessiva dell'azienda, non limitata solo agli elementi storici di carattere economico/patrimoniale o alle garanzie offerte. Il "Bankability Rate": Attraverso un'opportuna valutazione di tutti i risultati ottenuti con entrambe le indagini, il modello proposto rappresenta il risultato complessivo dell'analisi in un indice di sintesi denominato BANKABILITY RATE (B-Rate) su una scala da 0 a 100. Un B-Rate tendente a zero indica una capacità di accesso al credito molto critica, viceversa un B-Rate tendente a 100 indica un'ottima potenzialità nell'ottenimento del credito da parte del sistema bancario. Utilizzo delle analisi: L'obiettivo del prodotto è quello di fornire all'azienda utili indicazioni per presentarsi nel migliore dei modi al sistema bancario: il sistema di autovalutazione non vuole dunque sostituirsi al sistema interno della banca, nè fornire garanzie sull'effettiva erogazione del credito. A tale scopo il processo di definizione ed elaborazione del "BANKABILITY RATE" aziendale è corredato da utili suggerimenti che evidenziano le variabili aziendali più critiche e i possibili interventi atti al miglioramento della situazione. Riepilogo delle principali funzionalità: Il modulo di gestione integra le seguenti funzionalità: * Gestione anagrafica Aziende: il software consente di gestire un numero illimitato di aziende e un numero illimitato di autovalutazioni per ogni azienda. * Inserimento dei dati di bilancio (ordinario o abbreviato) secondo la riclassificazione dei conti prevista dalla IV direttiva C.E.E. fino ad un riferimento massimo di tre anni come bilanci storici e tre anni come bilanci prospettici. * Importazione automatica dei bilanci elaborati con Bilancio Europeo * Analisi quantitativa: elaborazione automatica di indici patrimoniali, reddituali, di liquidità sia su dati storici che su i dati prospettici e valutazione del grado di bontà dei risultati ottenuti in base al confronto con opportuni scenari statistici di riferimento. * Analisi qualitativa: un insieme di questionari su diversi aspetti aziendali

come: - Competitività aziendale - Struttura interna dell'azienda - Strategie di business ed imprenditoriali - Andamento del rapporto dell'impresa con la banca e con il sistema bancario - Informazioni di "piazza" - Eventi pregiudizievoli - Per le società di persone e le imprese individuali è prevista la rilevazione della solidità dei soci e del titolare con l'obiettivo di integrare la valutazione del Bankability Rate * Elaborazione automatica del "Bankability rate" ovvero determinazione del valore di sintesi della propria capacità di credito, corredato da una esplicita descrizione degli elementi che hanno concorso alla sua determinazione sia in modo positivo, sia in modo negativo. La valutazione finale consente all'utente di comprendere i fattori che determinano il proprio B-Rate e lo guida nelle possibili aree di miglioramento. * Utilities: il prodotto integra anche una serie di utilities gestionali quali: - Stampe di sintesi, - Stampe di verifica, - Funzionalità di Backup e Restore - Gestione accesso utenti con password (privacy) Modulo Comunicazione: Il modulo è finalizzato a supportare l'Azienda nel processo di comunicazione con la Banca. Allo scopo sono disponibili due tipi di strumenti : * una lista esemplificativa dei documenti che possono essere richiesti dalla Banca all'atto della richiesta fido. * una guida che illustra le modalità con cui selezionare la tipologia di forma tecnica per il finanziamento, per evitare le segnalazioni di anomalie collegate ad un utilizzo inadeguato del credito Manualistica Il programma è corredato da un approfondito manuale d'uso in formato elettronico.

Configurazione Hardware

- PC con processore 32bit Intel Pentium / AMD 1 Ghz Hard Disk: 1Gb di spazio libero (esclusi archivi gestiti)
- Ram 1Gb
- Scheda Video: SVGA (risoluzione 800x600)
- Lettore CD-Rom compatibile ISO 9660
- Mouse
- Stampante laser supportata da Windows PostScript o PCL5 con almeno 1 MB Ram
- *Stampante ad aghi supportata da Windows
- Collegamento Internet (per l'attivazione e gli aggiornamenti) In caso di utilizzo in rete locale si raccomanda una velocità ad almeno 100 Mb/S

Configurazione Software

- Microsoft Windows 2000 Service Pack 4, Server 2003 Service Pack 2, XP Service Pack 3,
- VISTA Service Pack 1.
- Microsoft Internet Explorer 6.0, 7.0
- *Microsoft Word 2000, 2003, XP e 2007